

20 MAYO 2020

---



**TREN  
MAYA**

---

TSÍIMIN K'ÁAK

# TREN MAYA

AVANCES DE OBRA

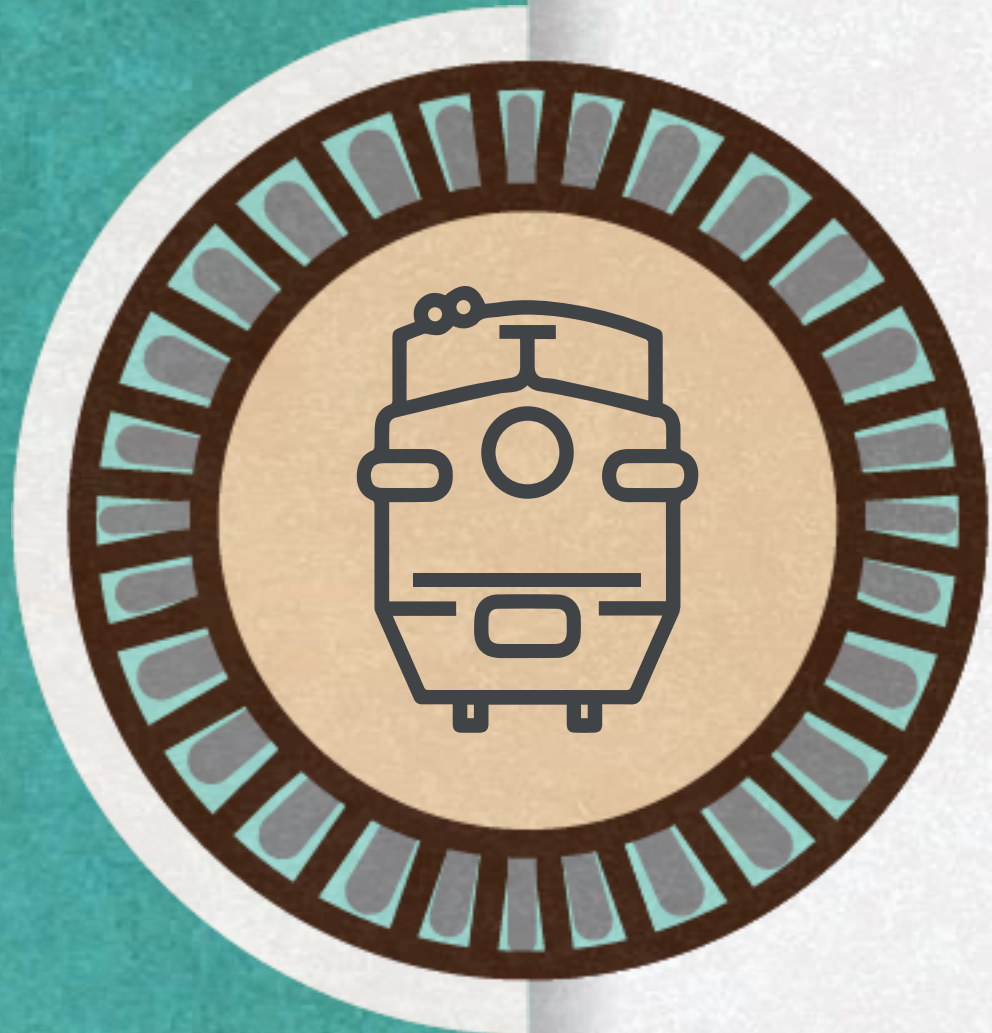

# PROYECTO TREN MAYA



**TREN  
MAYA**  
TSÍMIN K'ÁAK

- **TRAMO 1 SELVA UNO**  
Palenque - Escárcega (228 km aprox.)
  - **TRAMO 2 GOLFO UNO**  
Escárcega - Calkiní (235 km aprox.)
  - **TRAMO 3 GOLFO DOS**  
Calkiní - Izamal (172 km aprox.)
  - **TRAMO 4 GOLFO TRES**  
Izamal - Cancún (257 km aprox.)
  - **TRAMO 5 CARIBE DOS**  
Cancún - Tulum (121 km aprox.)
  - **TRAMO 6 CARIBE UNO**  
Tulum - Bacalar (254 km aprox.)
  - **TRAMO 7 SELVA DOS**  
Bacalar - Escárcega (287 km aprox.)
- 
- SUBTOTAL** (1,554 km aprox.)

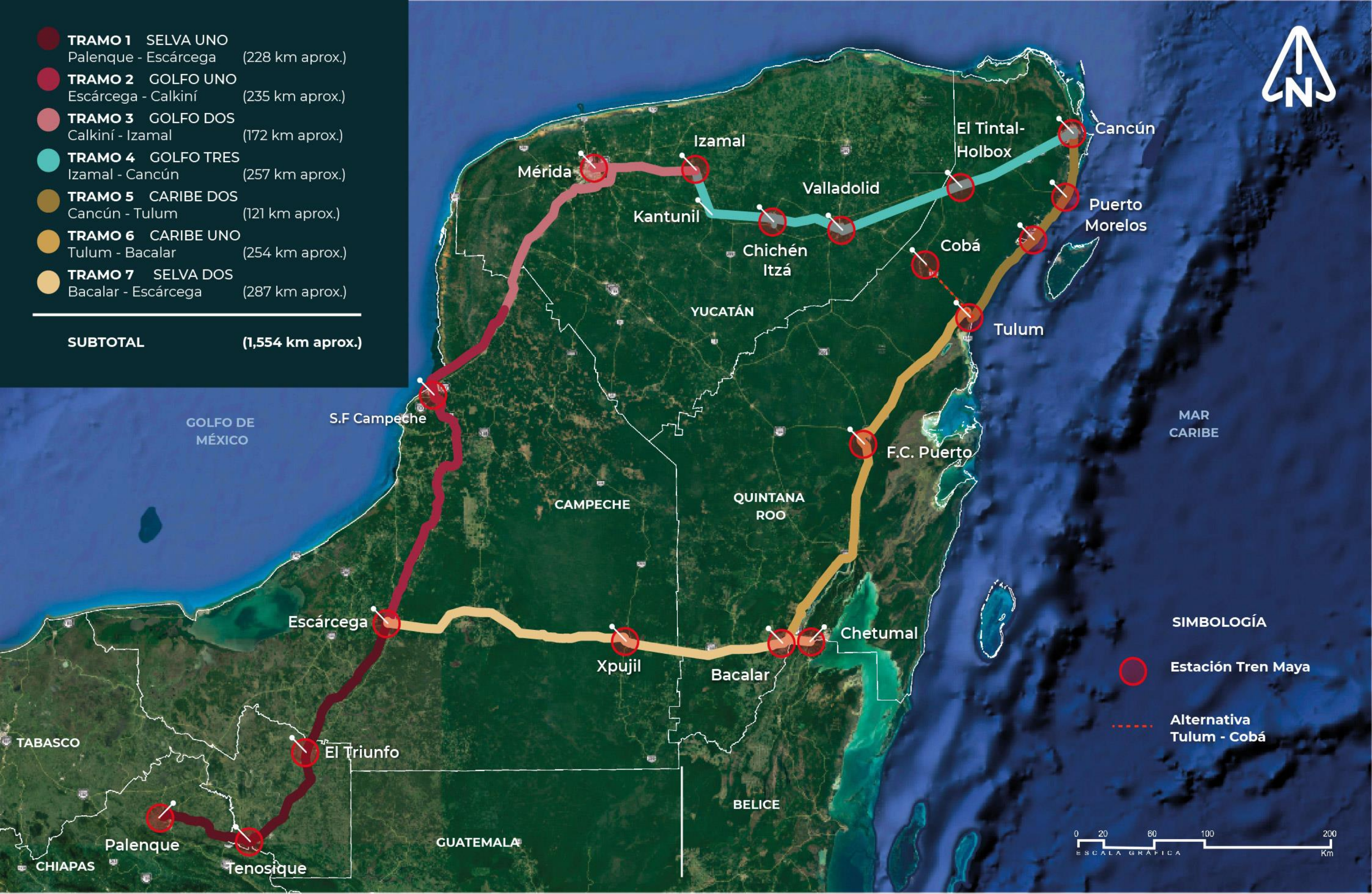

- SIMBOLOGÍA**
- Estación Tren Maya
  - - - Alternativa Tulum - Cobá



# Ruta del Proyecto

**Tramo 3**  
Calkiní-Izamal  
**172 km aprox**  
Licitación: 21 febrero  
Incluye ramal a Mérida

**Tramo 4**  
Izamal-Cancún  
**257 km aprox**  
Incluye subtramo Izamal y entrada a Cancún

**Tramo 5**  
Cancún-Tulum  
**121 km aprox**  
Estimados, de acuerdo a proceso de Fase 2 de Ingeniería Básica

**Tramo 2**  
Escárcega-Calkiní  
**235 km aprox**  
Licitación: 14 febrero

**Tramo 1**  
Palenque-Escárcega  
**228 km aprox**  
Licitación: 7 febrero

**Tramo 6**  
Tulum-Chetumal  
**254 km aprox**  
Estimados, de acuerdo a proceso de Fase 2 de Ingeniería Básica

**Tramo 7**  
Bacalar-Escárcega  
**287 km aprox**  
Estimados, de acuerdo a proceso de Fase 2 de Ingeniería Básica

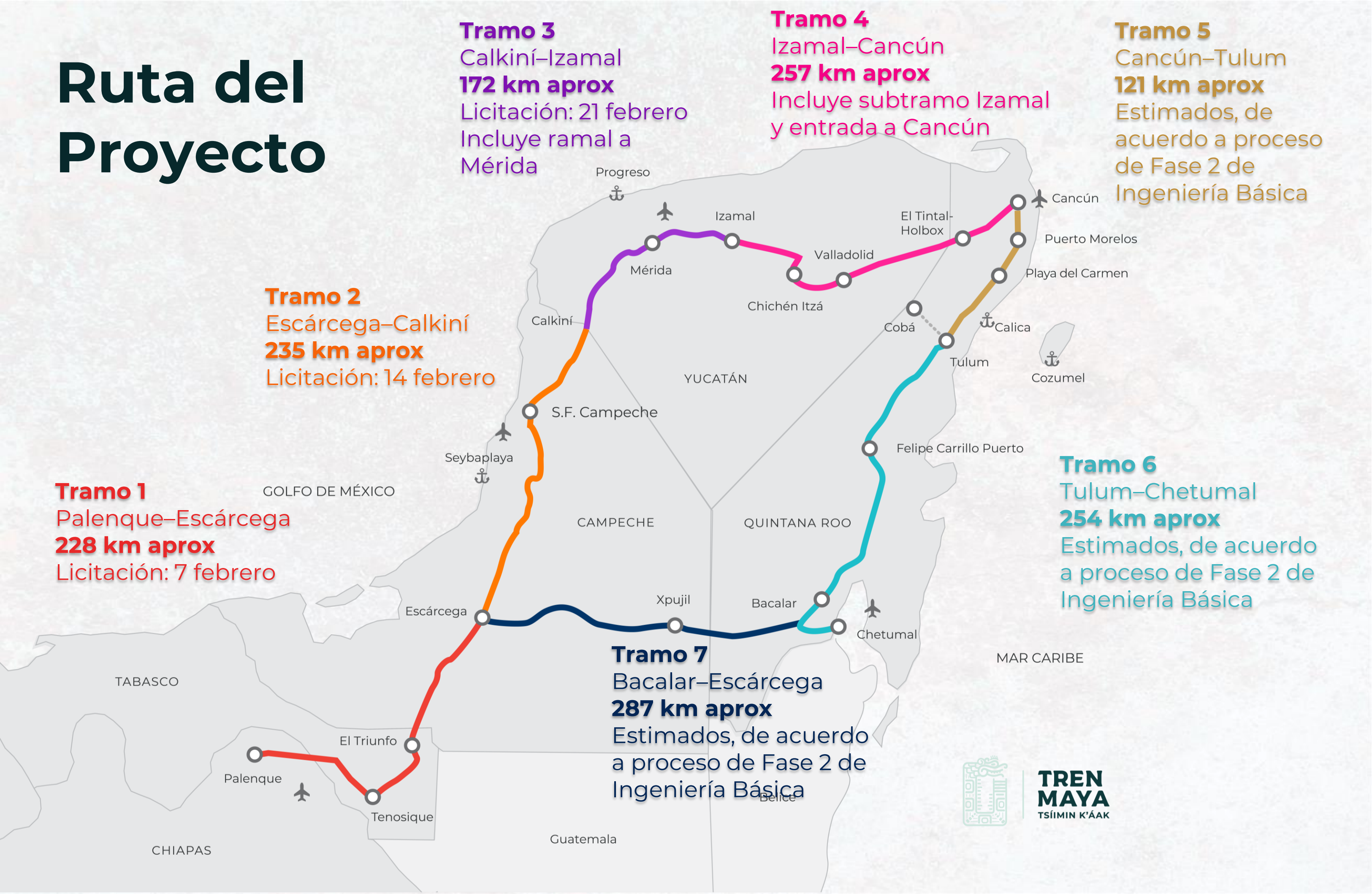

**TREN MAYA**  
TSÍMIN K'ÁAK

# PROYECTO TREN MAYA

UN PROYECTO  
INTEGRAL DE  
DESARROLLO Y  
BIENESTAR

- Pasará por Chiapas, Tabasco, Campeche, Yucatán y Quintana Roo
- Ruta de 1,500 km, 19 estaciones
- Servicios de transporte para pasajeros locales, turistas y carga
- Velocidades máximas de 160 km/h para pasajeros y 120 km/h para carga



TREN  
MAYA  
TSÍIMIN K'ÁAK

# DATOS DEL SURESTE

ESTADO	SUPERFICIE	POBLACIÓN	LONGITUD	PIB/CAPITA
Tabasco	25,000 KM2	2,400M	99 KM	\$3,757.00
Chiapas	73,000 KM2	5,200M	43 KM	\$2,307.00
Yucatán	40,000 KM2	2,100M	298 KM	\$4,291.00
Campeche	58,000 KM2	900M	520 KM	\$14,590.00
Quintana Roo	34,000 KM2	1,500M	492 KM	\$6,657.00
	<b>230,000 KM2</b>	<b>12,100M</b>	<b>1,452 KM</b>	<b>\$ 3,401.00</b>

# PROYECTO TREN MAYA

El proyecto dará servicio en tres niveles diferentes:

**Transporte  
de pasajero**



Reducir tiempos de traslado y crear un puente entre las comunidades.

**Transporte  
turístico**



Atraer a un mayor número de visitantes con estancias más largas.

**Transporte  
de carga**



Impulsará el transporte de mercancías por la vía férrea para reducir la carga actual que existe sobre las carreteras.

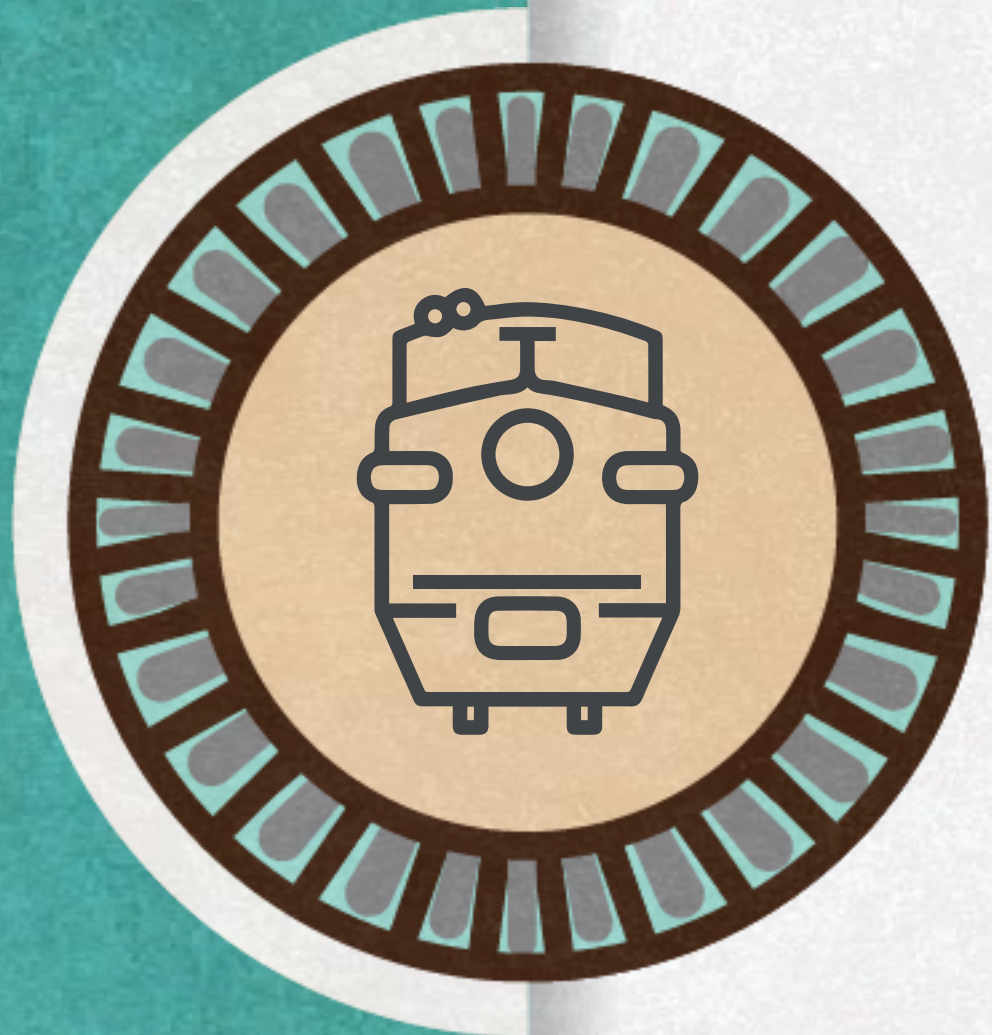

# AVANCES DE OBRA



**TREN  
MAYA**  
TSÍMIN K'ÁAK



# TREN DE DESARROLLO

Las obras del Tren Maya inician en el momento exacto en que otras actividades pasan por un momento difícil.

El proyecto traerá al sureste:

- Empleo
- Oportunidades
- Derrama económica

Los trabajos en el Tren Maya se realizan bajo un protocolo de medidas sanitarias.

El tren cuida la seguridad y la salud de todas las personas.

# Tramo 1

Palenque – Escárcega  
228 km aprox

## Consortio ganador

Mota-Engil México  
China Communications  
Construction Company  
Grupo COSH  
Eyasa  
Gavil Ingeniería

## Monto de inversión

\$15,538 MDP

## Adjudicación de contrato

23 abril 2020

## Inicio de obra

30 abril 2020

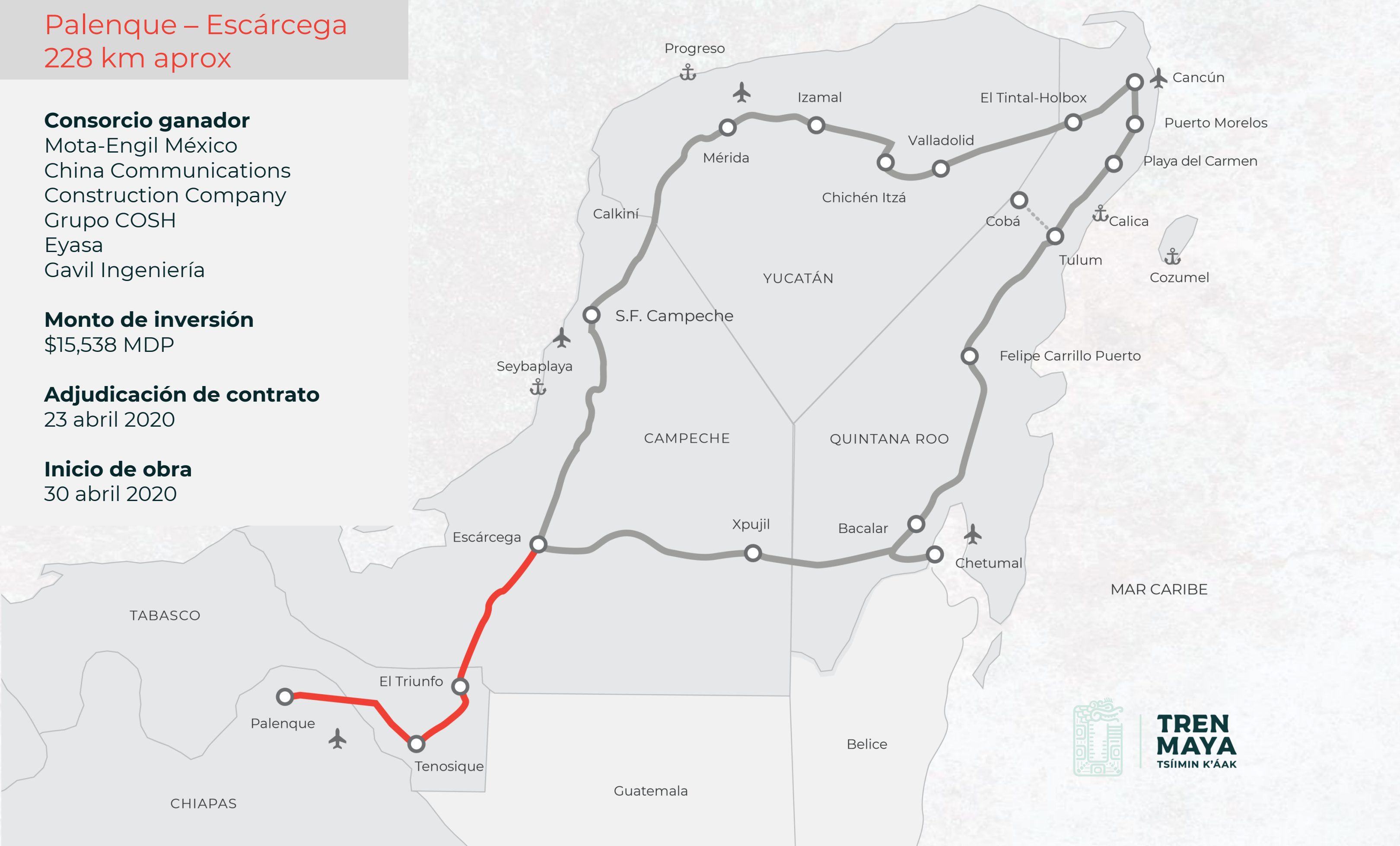

**TREN  
MAYA**  
TSÍMIN K'ÁAK

## Tramo 2

Escárcega - Calkiní

228 km aprox

### Consortio ganador

Operadora CICSA  
FCC Construcción

### Monto de inversión

\$18,553 MDP

### Adjudicación de contrato

30 abril 2020

### Inicio de obra

12 mayo 2020

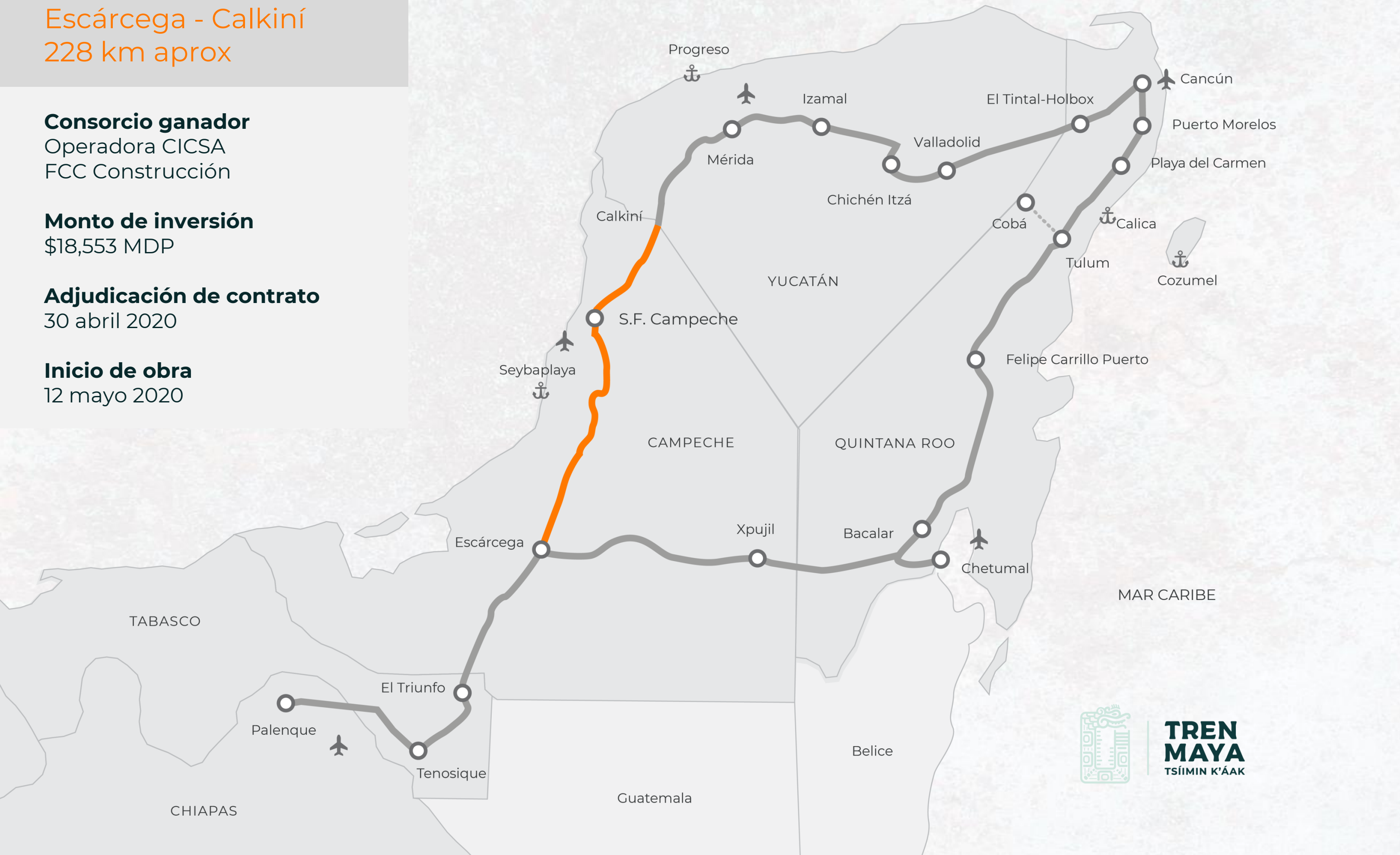

**TREN  
MAYA**  
TSÍMIN K'ÁAK

# Tramo 3

Calkiní - Izamal

172 km aprox

## Consortio ganador:

Construcciones Urales  
GAMI Ingeniería e Instalaciones  
AZVI

## Monto de inversión

\$10,192 MDP

## Adjudicación de contrato

15 mayo 2020

## Inicio de obra

25 mayo 2020

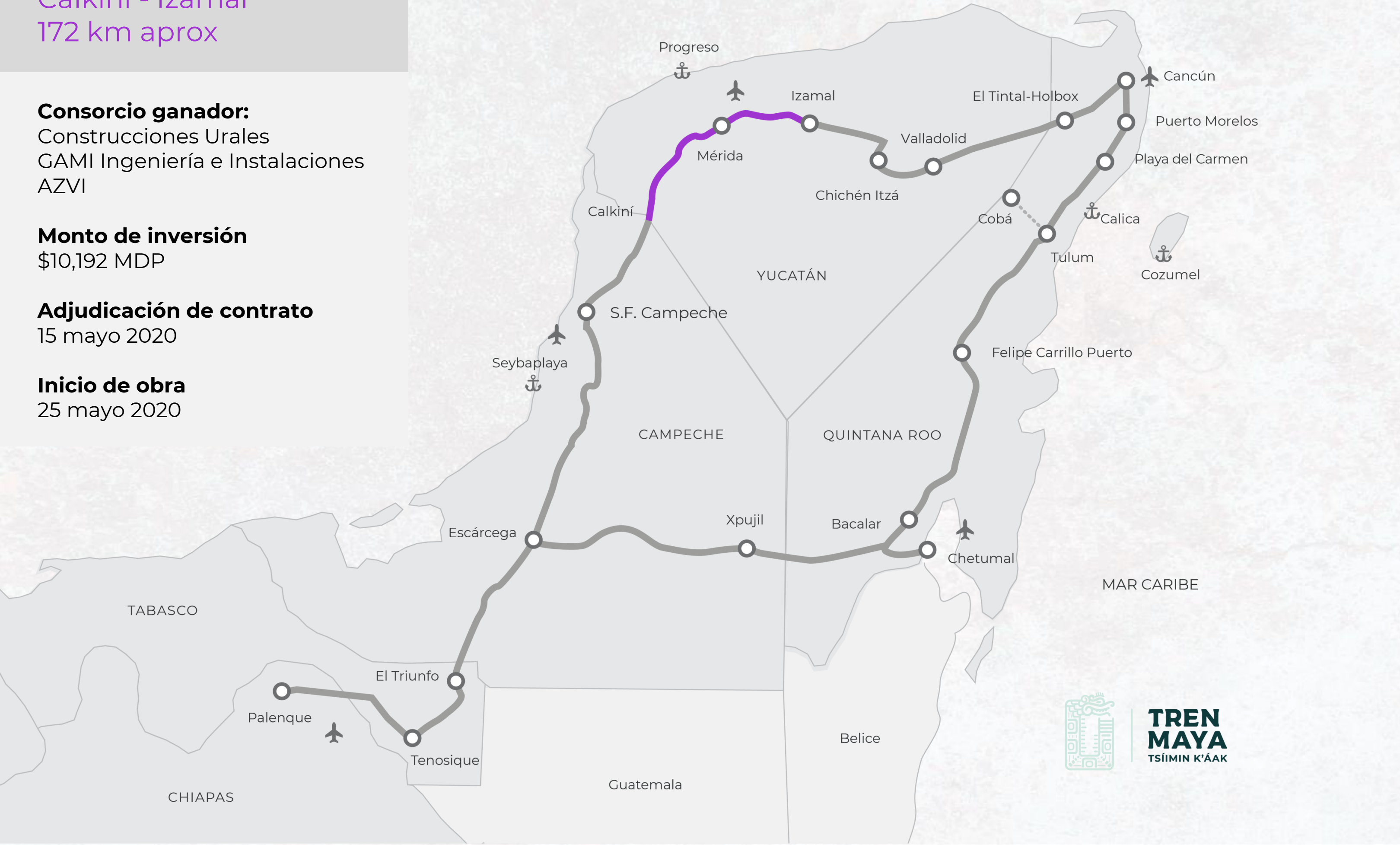

**TREN  
MAYA**  
TSÍMIN K'ÁAK

## Tramo 4

Izamal – Cancún

257 km aprox

**Se prevé que los trabajos de construcción los lleve a cabo la concesionaria carretera Mérida-Cancún.**

**En los siguientes días se anunciarán detalles técnicos y jurídicos de la adjudicación.**

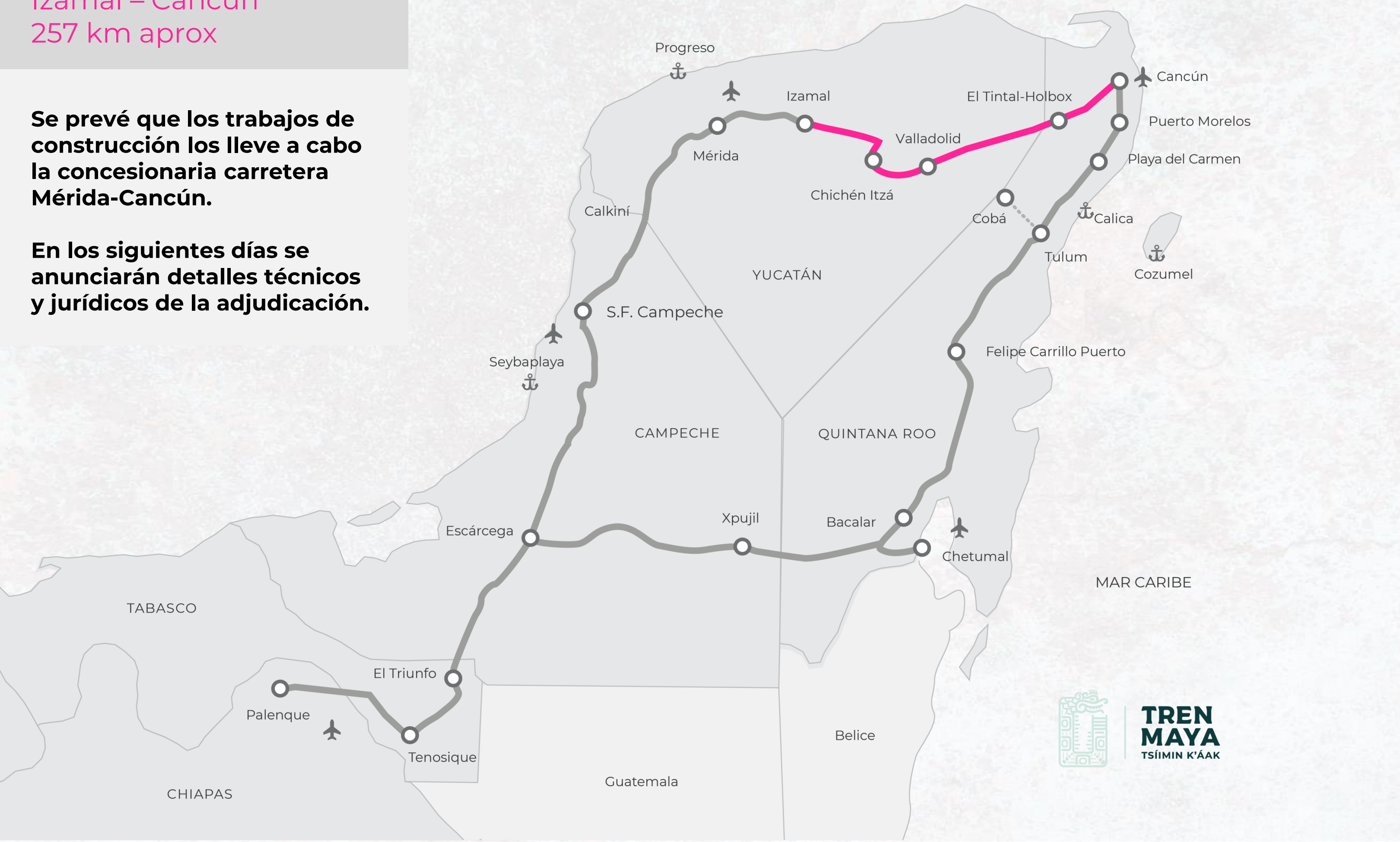

20 MAYO 2020

---



**TREN  
MAYA**

---

TSÍIMIN K'ÁAK

# TREN MAYA

AVANCES DE OBRA